



<b>Stadtrecht</b>			
<b>Hauptsatzung</b>			
<b>Stadtverordneten- beschluss:</b>	<b>Ausfertigung:</b>	<b>Veröffentlichung:</b>	<b>Inkrafttreten:</b>
<b>26.01.2015</b>	<b>29.01.2015</b>	<b>03.02.2015</b>	<b>18.02.2015</b>
<b><u>1. Änderung</u> § 1 Abs. 1 22.05.2018</b>	<b>23.05.2018</b>	<b>24.05.2018</b>	<b>25.05.2018</b>
<b><u>2. Änderung</u> § 2 17.02.2020</b>	<b>18.02.2020</b>	<b>19.02.2020</b>	<b>20.02.2020</b>
<b><u>3. Änderung</u> §§ 3, 4 Abs. 3, 5 17.02.2020</b>	<b>18.02.2020</b>	<b>19.02.2020</b>	<b>20.02.2020</b>

Aufgrund des Beschlusses der Stadtverordnetenversammlung der Stadt Hanau vom 26.01.2015 wird nachstehend der Wortlaut der Hauptsatzung der Stadt Hanau in der ab 16.06.2005 geltenden Fassung, zuletzt geändert durch Beschluss der Stadtverordnetenversammlung der Stadt Hanau vom 26.01.2015, neu amtlich bekannt gemacht:

## **§ 1**

### **Präsidium der Stadtverordnetenversammlung**

- (1) Die Stadtverordnetenversammlung wählt aus ihrer Mitte ein Präsidium, das aus dem/der Stadtverordnetenvorsteher/in, zwei Stellvertretern/Stellvertreterinnen und vier Beisitzern/Beisitzerinnen besteht.  
Die vier Beisitzer/Beisitzerinnen können sich im Verhinderungsfall von einem Stellvertreter/einer Stellvertreterin vertreten lassen.
- (2) Bleibt wegen Anwendung des Verhältniswahlrechts eine in der Stadtverordnetenversammlung vertretene Fraktion ohne Sitz im Präsidium, so gehört ihr Vorsitzender/ ihre Vorsitzende dem Präsidium zusätzlich als Beisitzer an.
- (3) Die Beisitzer/Beisitzerinnen und die stellvertretenden Stadtverordnetenvorsteher/innen sind gleichzeitig die Schriftführer/innen der Stadtverordnetenversammlung.

## **§ 2**

### **Anzahl der Stadtverordneten**

Die Zahl der Mitglieder der Stadtverordnetenversammlung wird auf 59 festgelegt.

## **§ 3**

### **Magistrat**

Der Magistrat besteht aus dem/der Oberbürgermeister/in, dem/der Bürgermeister/in, einem hauptamtlichen und acht ehrenamtlichen Stadträten/Stadträtinnen.

## **§ 4**

### **Ortsbeiräte**

- (1) Das Stadtgebiet Hanau wird in acht Ortsbezirke eingeteilt. Die Abgrenzung der Ortsbezirke ergibt sich aus dem Lageplan, siehe Anlage, der Bestandteil dieser Satzung ist.
- (2) Für jeden Ortsbezirk wird ein Ortsbeirat gebildet.
- (3) Die Bezeichnung der Ortsbezirke und die Anzahl der Mitglieder der Ortsbeiräte werden wie folgt festgesetzt:

Ortsbezirk 1 Großauheim/Wolfgang	19
Ortsbezirk 2 Steinheim	15
Ortsbezirk 3 Klein-Auheim	9
Ortsbezirk 4 Mittelbuchen	9
Ortsbezirk 5 Innenstadt	19
Ortsbezirk 6 Kesselstadt	15
Ortsbezirk 7 Nordwest	13
Ortsbezirk 8 Lamboy/Tümpelgarten	13

## **§ 5**

### **Ausländerbeirat**

Als besondere Form der Mitwirkung ausländischer Einwohner/innen wird ein Ausländerbeirat mit 15 Mitgliedern gebildet. Bei der Ausländerbeiratswahl ist die Briefwahl möglich.

## **§ 6**

### **Stadtwappen und Stadtfarben**

Die Stadtfarben sind Rot-Gelb. Das Stadtwappen besteht aus einem gespaltenen Schild, rechtes Feld (heraldisch): goldener Löwe auf schwarzem Grund, linkes Feld: drei rote Sparren auf goldenem Grund. Bekrönung: silberner Helm mit goldener Krone, darauf wachsender weißer Schwan mit rotem Schnabel.

## **§ 7**

### **Amtskette**

Bei feierlichen Anlässen kann der Oberbürgermeister/die Oberbürgermeisterin die goldene Amtskette der Stadt Hanau tragen.

## **§ 8**

### **Öffentliche Bekanntmachungen**

- (1) Öffentliche Bekanntmachungen der Stadt Hanau erfolgen vorbehaltlich des Abs. 2 und – soweit gesetzlich keine andere Bekanntmachungsart vorgeschrieben bzw. ausdrücklich zugelassen ist – durch Abdruck ihres vollen Wortlautes einschließlich etwa erforderlicher Genehmigungsvermerke der Aufsichtsbehörde im „Hanauer Anzeiger“. Als Tag der Bekanntmachung gilt der Ausgabetag der entsprechenden Nummer des „Hanauer Anzeiger“.
- (2) Pläne, Karten oder Zeichnungen und die dazugehörenden Texte, Begründungen oder Erläuterungen werden, vorbehaltlich einer anderen gesetzlichen Regelung, durch öffentliche Auslegung bekannt gemacht. Die öffentliche Auslegung erfolgt, wenn gesetzlich nicht etwas anderes bestimmt ist, auf die Dauer von sieben Tagen während der Dienstzeit in der Auslegungsstelle der Stadt Hanau beim Stadtplanungsamt, Hanau, Technisches Rathaus, Hessen-Homburg-Platz 7. Gegenstand, Ort und Zeit der Auslegung sind spätestens am Tage vor Beginn der Auslegung gemäß Abs.1 öffentlich bekannt zu machen, soweit nicht eine Rechtsvorschrift besondere Bestimmungen enthält.
- (3) Die öffentliche Bekanntmachung nach Abs. 2 ist mit dem Ablauf der für die Auslegung vorgeschriebenen Frist vollendet.
- (4) Die Absätze 2 und 3 gelten entsprechend für alle sonstigen öffentlichen Auslegungen, soweit Bundes- oder Landesrecht nicht etwas anderes bestimmt oder zulässt.
- (5) Soweit gesetzlich eine andere Form der Bekanntmachung vorgeschrieben bzw. zugelassen ist, erfolgt die Bekanntmachung in dieser Form. Genügt eine öffentliche Bekanntmachung durch Aushang, so ist, vorbehaltlich anderer gesetzlicher Bestimmungen, der volle Wortlaut des zu veröffentlichenden Textes mindestens zwei Wochen lang an der Bekanntmachungstafel am Rathausgebäude, Am Markt 14 – 18, Rathausinnenhof, auszuhängen.
- (6) Die Bestimmungen über die öffentlichen Bekanntmachungen gelten entsprechend für die von der Stadt verwalteten örtlichen Stiftungen.

## **§ 9**

### **Haushaltswirtschaft**

Die Haushaltswirtschaft der Stadt Hanau wird ab dem Haushaltsjahr 2009 nach den Grundsätzen der doppelten Buchführung geführt.

## **§ 10**

### **Inkrafttreten**

Die Neufassung der Hauptsatzung tritt am Tage nach ihrer Bekanntmachung in Kraft.

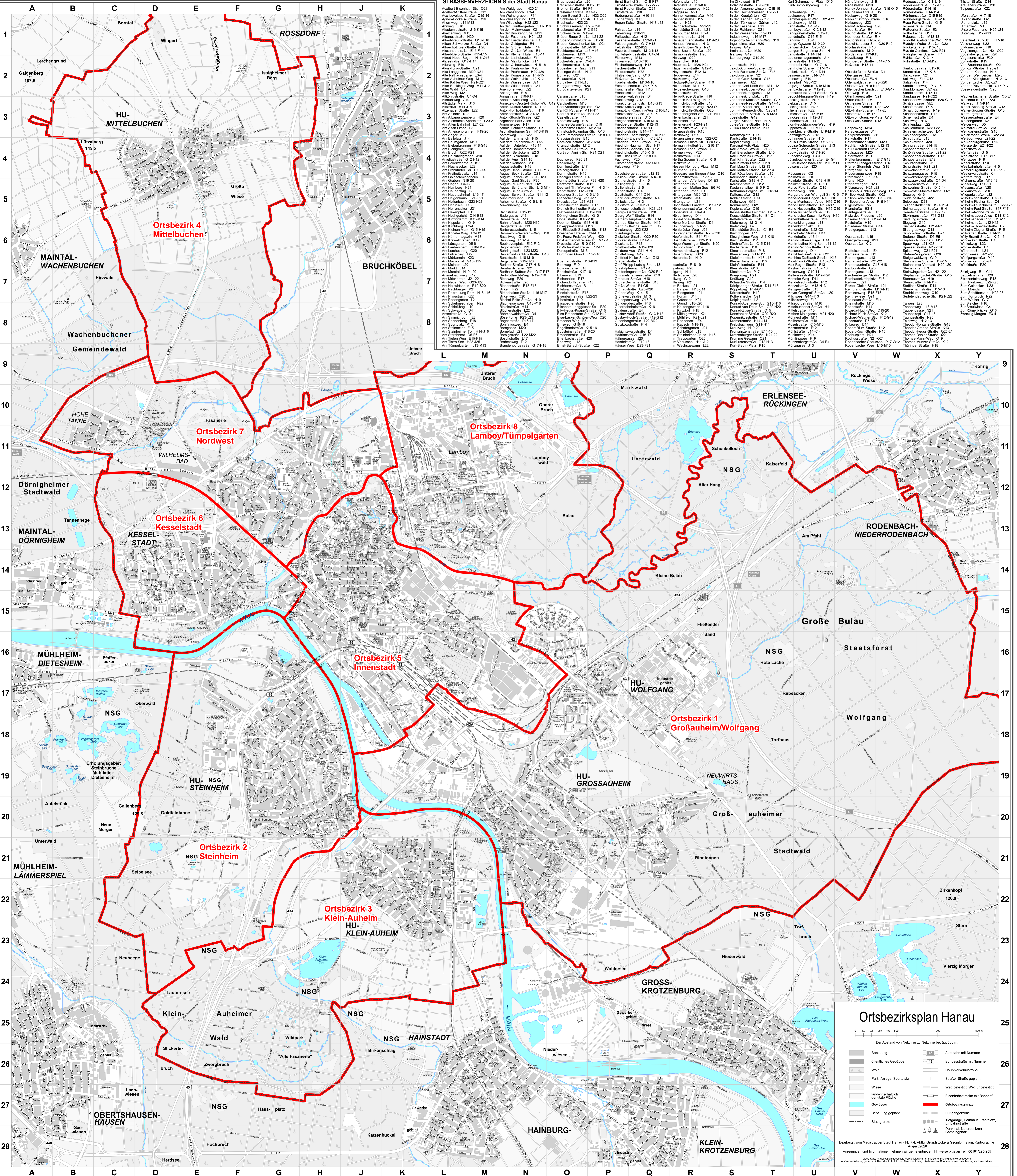

**STRASSENVERZEICHNIS der Stadt Hanau**

Adalbert-Eisenhut-Str. 023	Am Waldgraben N20-21	Bretschersstraße K12-L12	Ernst-Barthel-Str. 018-P17	Hofplatz 116	Im Zirkelrad E17	Kurt-Schumacher-Platz D15	Nährhofstraße J19	Rodestraße K18-L18	Täster Straße D14
Adalbert-Silber-Str. G13	Am Wasenring E3-4	Breidenstraße E4-F4	Ernst-Letz-Str. L22-M22	Hagenhauser-Str. 018-P17	Indgenstraße H20-J20	Kurt-Tucholsky-Weg D15	Nährstraße M18	Röderstraße K17-L18	Teuener Straße R20
Adolf-Lorenz-Str. M15-16	Am Weidenweg F14	Brennstraße K11-12	Ernst-Röder-Str. Q21	Hagenhauser-Str. 018-P17	In den Kropfenweiden Q18-19	Lachenweg E17	Röderstraße K18-L18	Talstraße M15-O15	Tülpelstraße K22
Agnes-Pockels-Str. R16	Am Wiesengrund L23	Buchköbeler Landstr. H20-103	Eckweg M13	Hagenhauser-Str. 018-P17	In den Tannen N19-P17	Lachenweg E17	Nährstraße M18	Talstraße M15-O15	Uferstraße H17-18
Alberweg G19	Am Wildberg H22-23	Buchköbeler Landstr. H20-103	Eckweg M13	Hagenhauser-Str. 018-P17	In den Tannen N19-P17	Lachenweg E17	Nährstraße M18	Talstraße M15-O15	Uferstraße H17-18
Alberweg G19	Am Wildberg H22-23	Buchköbeler Landstr. H20-103	Eckweg M13	Hagenhauser-Str. 018-P17	In den Tannen N19-P17	Lachenweg E17	Nährstraße M18	Talstraße M15-O15	Uferstraße H17-18

**Ortsbezirksplan Hanau**

0 100 200 300 400 500 1000 1500 m

Der Abstand von Netzlinie zu Netzlinie beträgt 500 m.

Bebauung	Autobahn mit Nummer
offentliches Gebäude	Bundesstraße mit Nummer
Wald	Hauptverkehrsstraße
Park, Anlage, Sportplatz	Städt. Straße geplant
Wiese	Weg best. Weg unbest. Weg
landwirtschaftlich genutzte Fläche	Eisenbahnstrecke mit Bahnhof
Gewässer	Ortsbezirkgrenzen
Bebauung geplant	Fußgängerzone
Stadtgrenze	Tiergarte, Parkhaus, Parkplatz, Einbahnstraße
	Denkmal, Naturdenkmal, Campformations

Bearbeitet vom Magistrat der Stadt Hanau - FB 7.4. Abt. Grundstücke & Campformations, Kartographie  
 August 2020  
 Anweisungen und Informationen werden gerne entgegen genommen. Hinweise bitte an Tel.: 03181/295-255  
 Diese Karte ist geschützt gemacht. Unzulässige Kopien sind strafbar.  
 Als Verwertung gelten z. B. Nachdruck, Fälschung, Mischverwendung, Diffamierung. Sämtliche Sondernutzungen auf Datenergebnis.